

COMUNE DI PRAZZO
PIANO REGOLATORE INTERCOMUNALE
DI COMUNITA' MONTANA

(APPROVATO CON D.G.R. N. 115-14021 DEL 02/03/1982)

VARIANTE 2003 DI ADEGUAMENTO AL P.A.I.
 (ai sensi 4° e 10° comma, art. 17, L.R. 56/77 e succ. mod. ed. ult.)

TAV. 3d - ZONIZZAZIONE

scala 1:2.000

PROGETTO PRELIMINARE
 ADOTTATO CON D.C. NR. 26 DEL 05/19/2003

PROGETTO DEFINITIVO
 (senza allegati) con D.G.R. N. 33351, al RVI n.4643, reso da Regione Piemonte con nota prot. n. 33687/051405 del 05/05/2011
 ADOTTATO CON D.C. NR. 28 DEL 27/07/2011

Sindaco:

Segretario Comunale:

Responsabile del Procedimento:

PROGETTO

Direttore tecnico
 e progettista
 Arch. Alessandro SCAPOLLA

Progettista
 Arch. Fabio DALLO

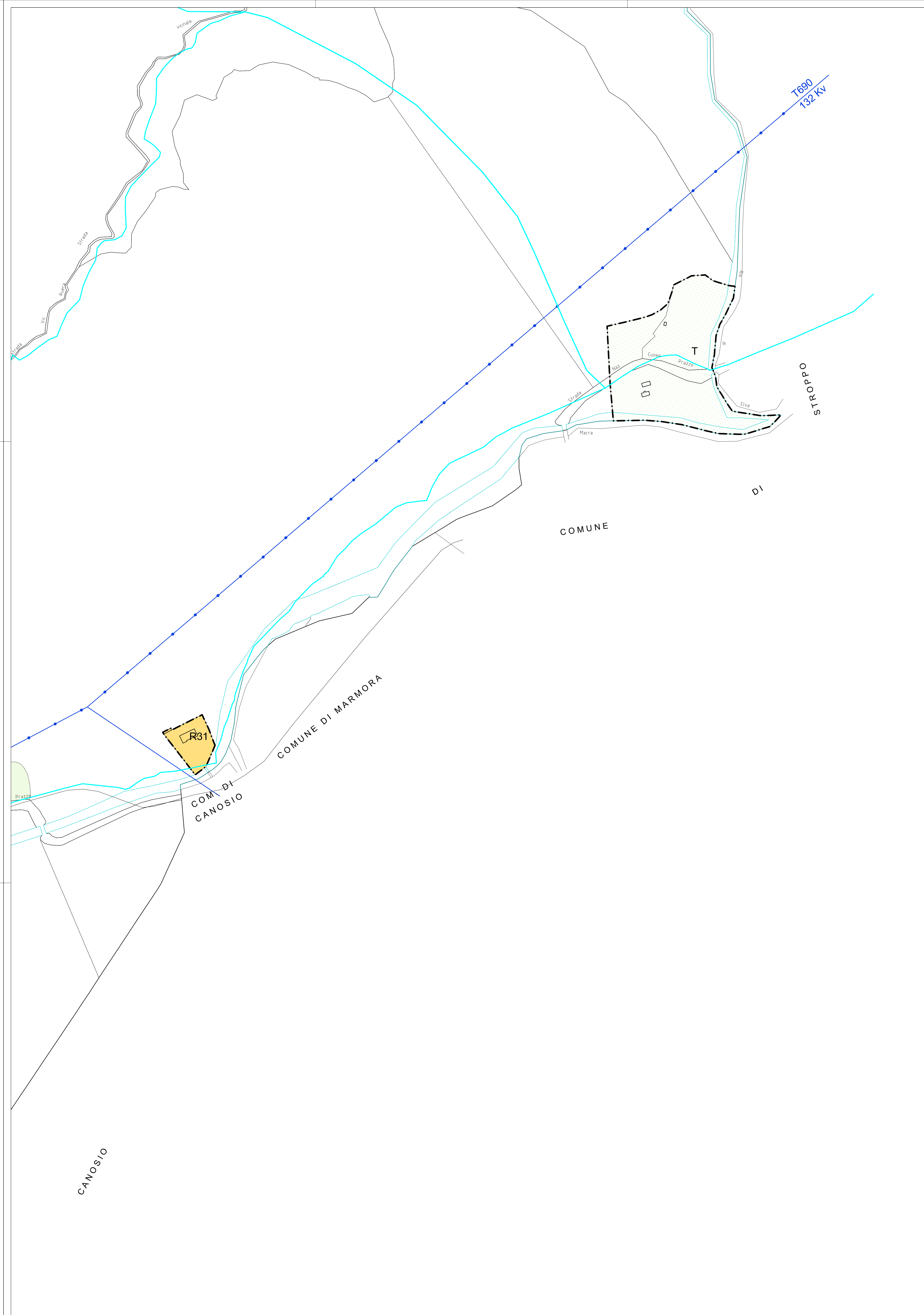
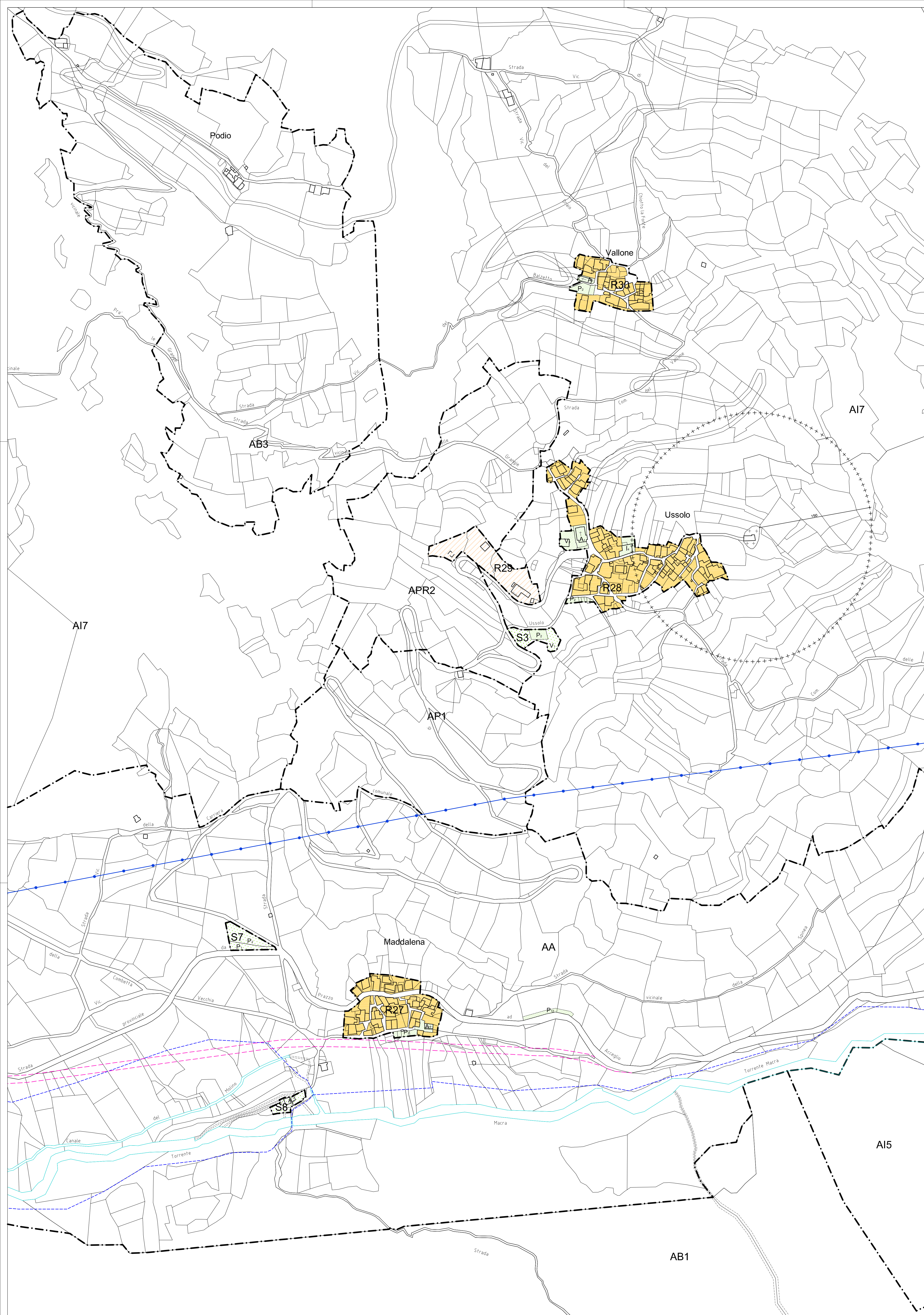

LEGENDA

- zone residenziali classificate "beni culturali e ambientali"
- zone residenziali esistenti
- zone e aree residenziali di completamento
- zone e aree residenziali di completamento soggette a P.E.C.
- zone e aree residenziali di completamento per E.E.P.
- aree a servizi interne a zone residenziali
- zone per attrezzature e servizi
- zone e aree industriali ed artigianali esistenti
- zone e aree industriali ed artigianali di completamento e di nuovo impianto
- aree turistiche
- zone agricole di rispetto idrogeologico e zone agricole d'acqua
- zone agricole di rispetto ambientale
- zone agricole di rispetto dell'abitato
- zone agricole attrezzate
- zone agricole a prato e prato-pascolo
- zone agricole a pascolo
- zone agricole a bosco
- zone agricole a prato irriguo, seminativo, c.i.s.
- zone agricole compromesse da diffusa attività estrattiva

- delimitazione sottozona
- aree per attrezzature collettive
- aree per istruzione
- aree a parcheggio
- aree a verde ambientale
- numero d'ordine interno alla zona
- ampliamento strade esistenti
- strade in progetto
- aree di rispetto cimiteriale (art. 27 L.R. 56/77)
- tracciato piste sci da fondo
- tracciato elettrodotto

rispetto stradale: articolo 57 delle norme tecniche di attuazione

- Siti di Importanza Regionale
- Sorgenti acquedotto pubblico
- Depuratore